

**Informacja na temat sytuacji epidemiologicznej grypy
w województwie podkarpackim w sezonie 2019/2020
stan na dzień 15.04.2020 r. w porównaniu z poprzednimi sezonami**

SEZON	Liczba zachorowań od 8 do 15 kwietnia	Liczba zachorowań w poprzednim okresie sprawozdawczym od 1 do 7 kwietnia	Liczba zachorowań (dane skumulowane) od 1 października do 15 kwietnia
2017/2018	1 042	1 559	73 496
2018/2019	1 737	1 178	64 727
2019/2020	421	797	71 823

Sytuacja epidemiologiczna grypy w woj. podkarpackim
w sezonach 2017/2018, 2018/2019, 2019/2020

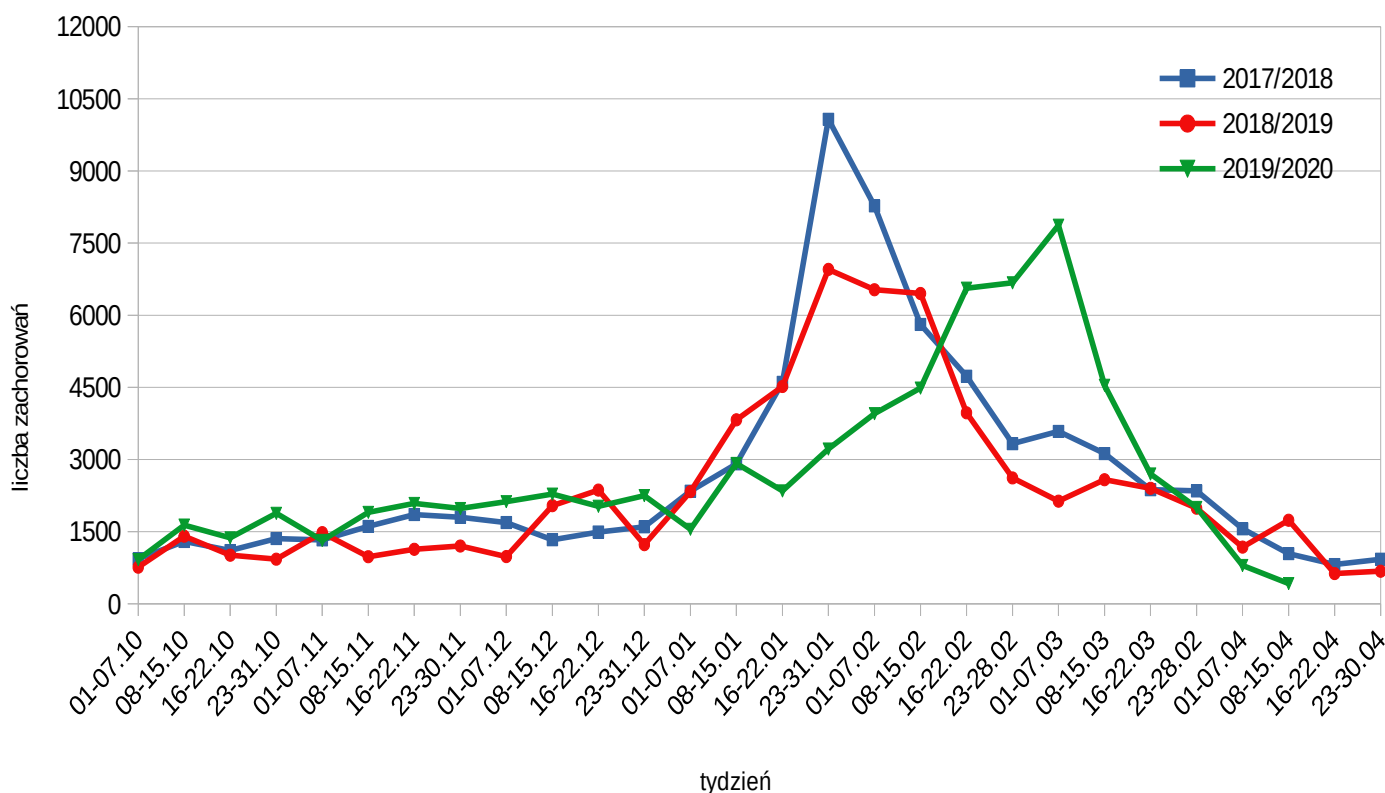

Liczba zgonów w okresie od 1.10.2018 r. do 15.04.2019 r. - 4
 Liczba zgonów w okresie od 1.10.2019 r. do 15.04.2020 r. - 10
 Liczba hospitalizacji w okresie od 1.10.2019 r. do 15.04.2020 r. - 715

**Informacja na temat sytuacji epidemiologicznej grypy
w Polsce w sezonie 2019/2020 stan na dzień 15.04.2020 r.
w porównaniu z poprzednimi sezonami**

SEZON	Liczba zachorowań od 8 do 15 kwietnia	Liczba zachorowań w poprzednim okresie sprawozdawczym od 1 do 7 kwietnia	Liczba zachorowań (dane skumulowane) od 1 października do 15 kwietnia
2017/2018	103 570	126 320	4 263 016
2018/2019	113 081	102 173	3 561 162
2019/2020	35 400	53 568	3 438 871

Sytuacja epidemiologiczna grypy w Polsce

w sezonach 2017/2018 2018/2019 2019/2020

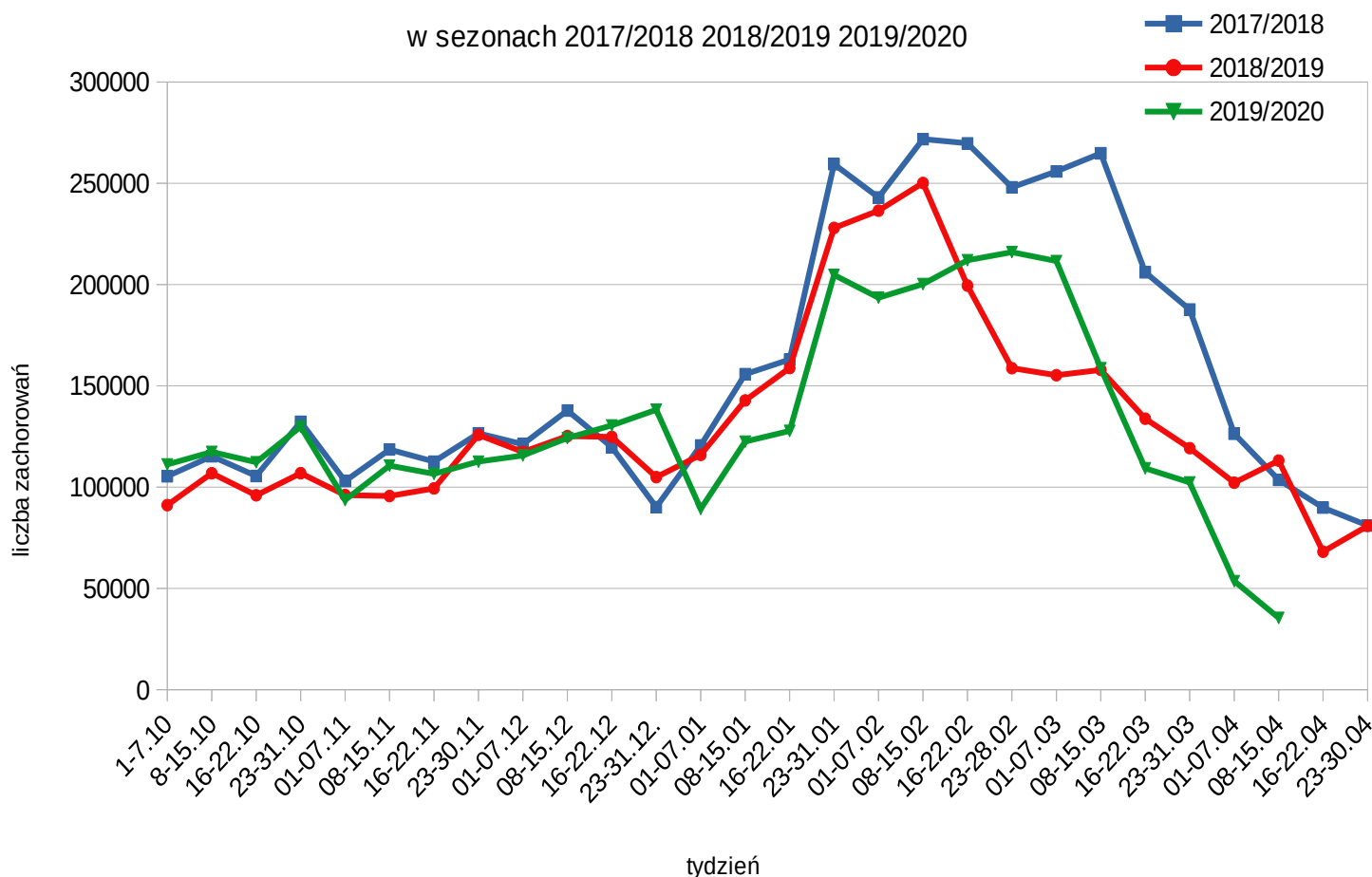

Z-ca Podkarpackiego Państwowego
Wojewódzkiego Inspektora Sanitarnego
lek. Anna Kalandyk-Dusza